LIEBER Noël (Reportage photos)
Le Dauphiné Libéré - Dernière Heure Lyonnaise
(samedi 8 juin 1963)
p.4

(Collection M. et Mme PESCHAIRE)
(Collection FIQUET Jacques)

Joie et deuil au gouffre tragique de Foussoubie

Joie et deuil au gouffre tragique de Foussoubie

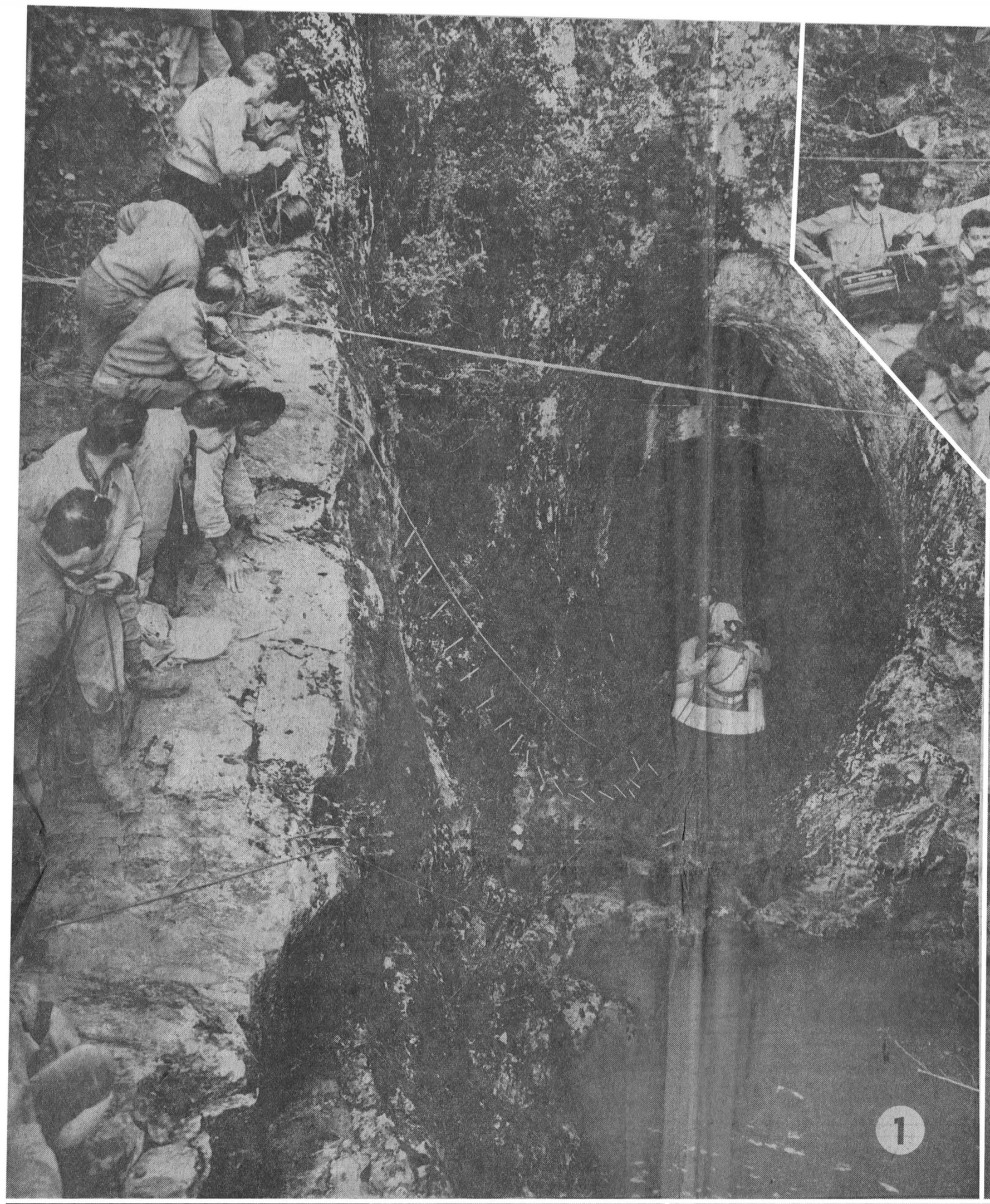

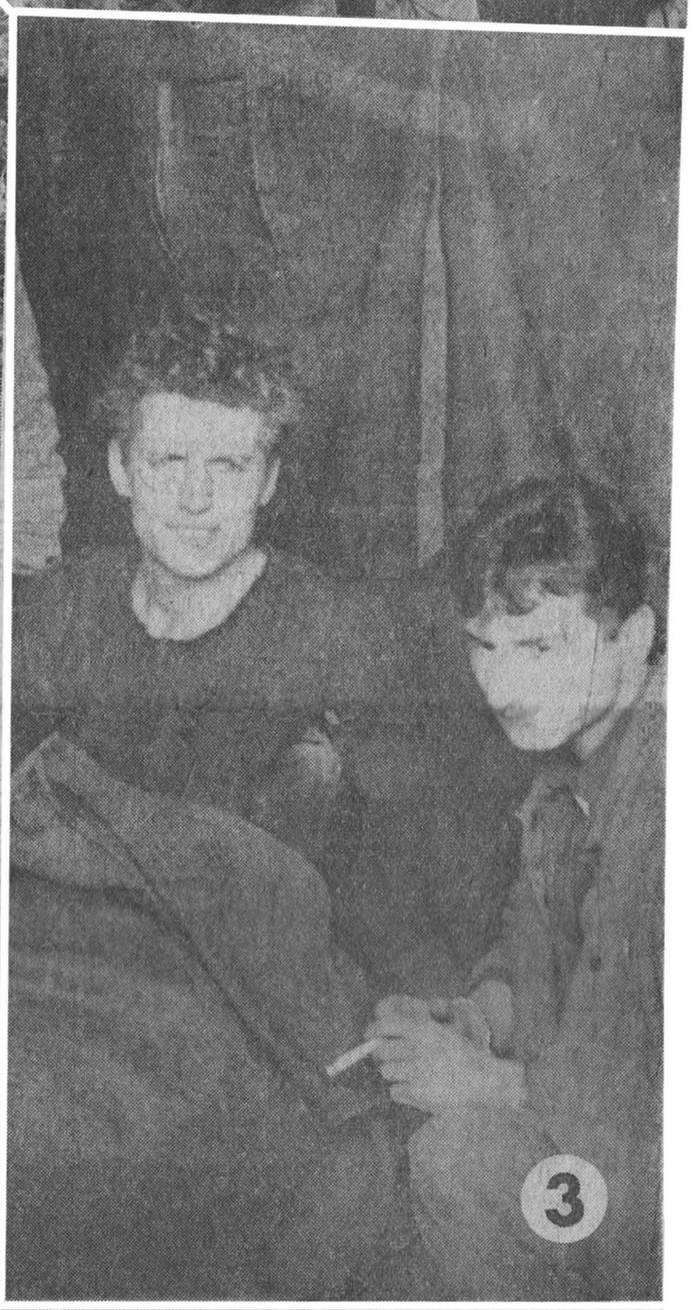

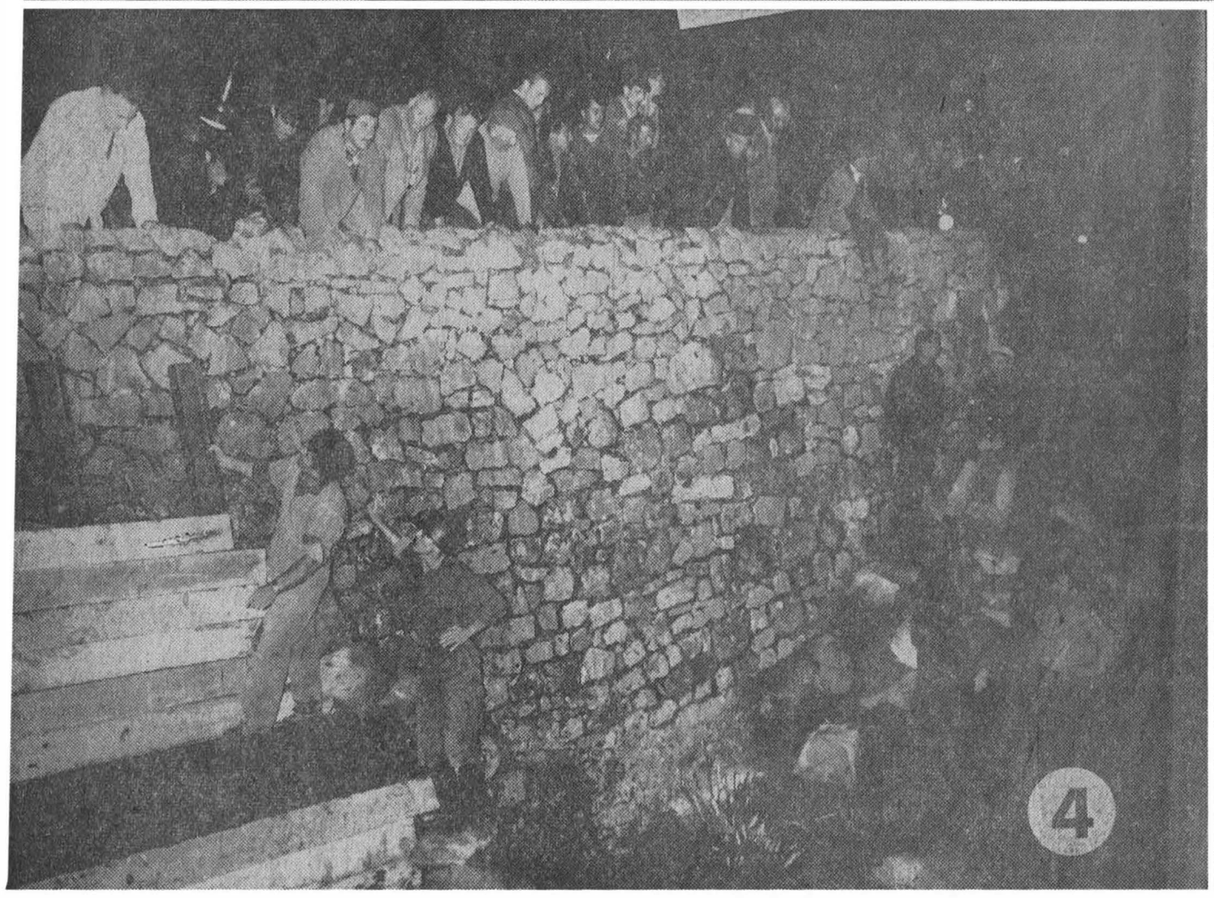

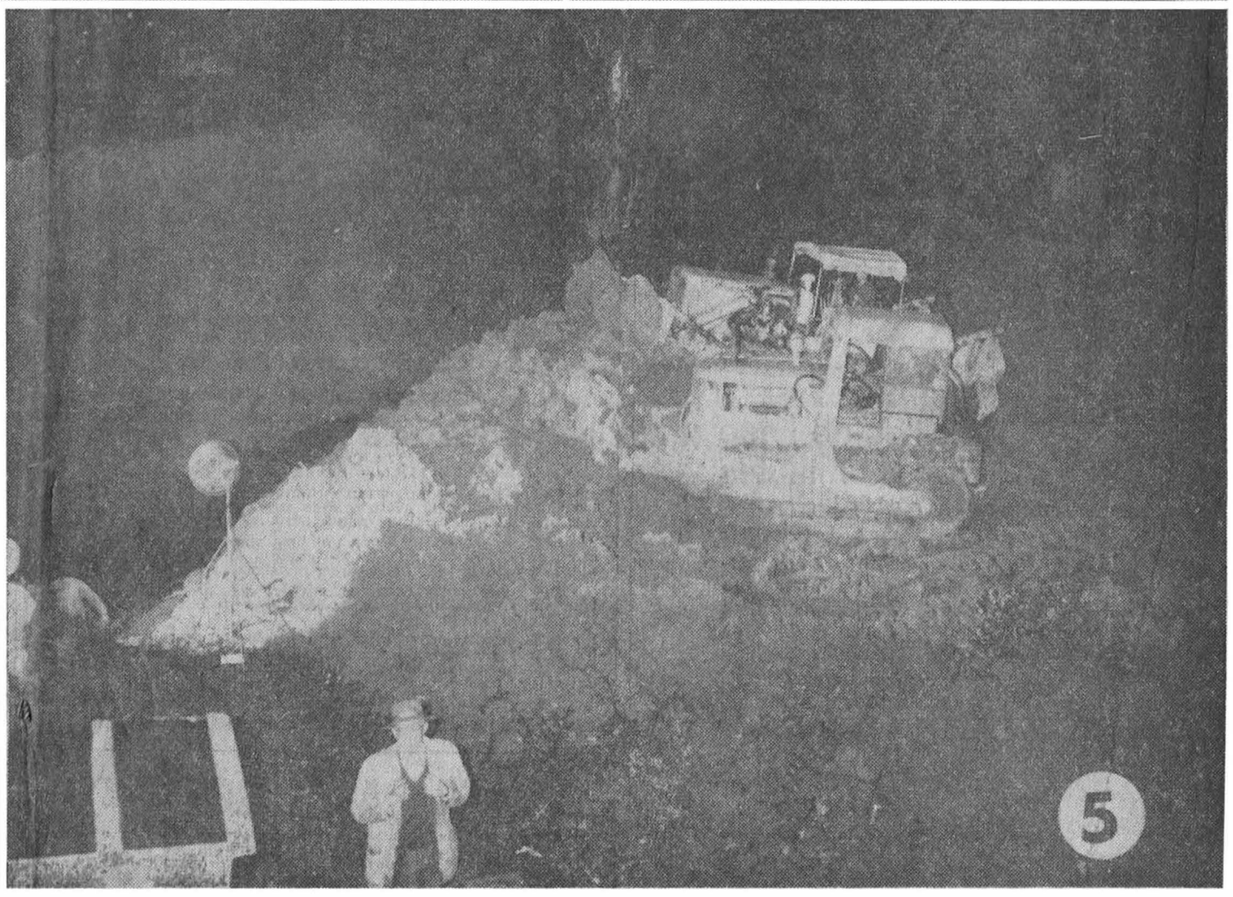

① Le torrent s'est calmé, le canot pneumatique emmenera enfin les premiers sauveteurs : Charles Schaffran et Gonthier, des spéléologues renommés. — ② Le soleil éclaire pour de bon l'entrée du gouffre : l'équipe de pointe se prépare. Dans quelques minutes, les sauveteurs retrouveront trois des jeunes gens vivants. — ③ Emile Cheilletz assis sur un brancard a déjà oublié ce cauchemar. Mais deux amis sont morts et il est prêt à redescendre pour aller chercher les corps. — ④ Dans la nuit les sapeurs-pompiers élèvent le barrage à la lueur blâfarde des projecteurs. C'est un tour de force qui fut réalisé au cours de cette nuit héroïque qui permit de sauver trois des jeunes spéléos. — ⑤ Les bulldozers râclent l'argile gluante. Ce fut une course contre la montre, et un véritable exploit, réussi grâce à une héroïque équipe. (Reportage photographique Noël LIÈBER).